乐清市城镇燃气专项规划修编(2022-2035)

乐清市液化石油气瓶装供应站布局规划图

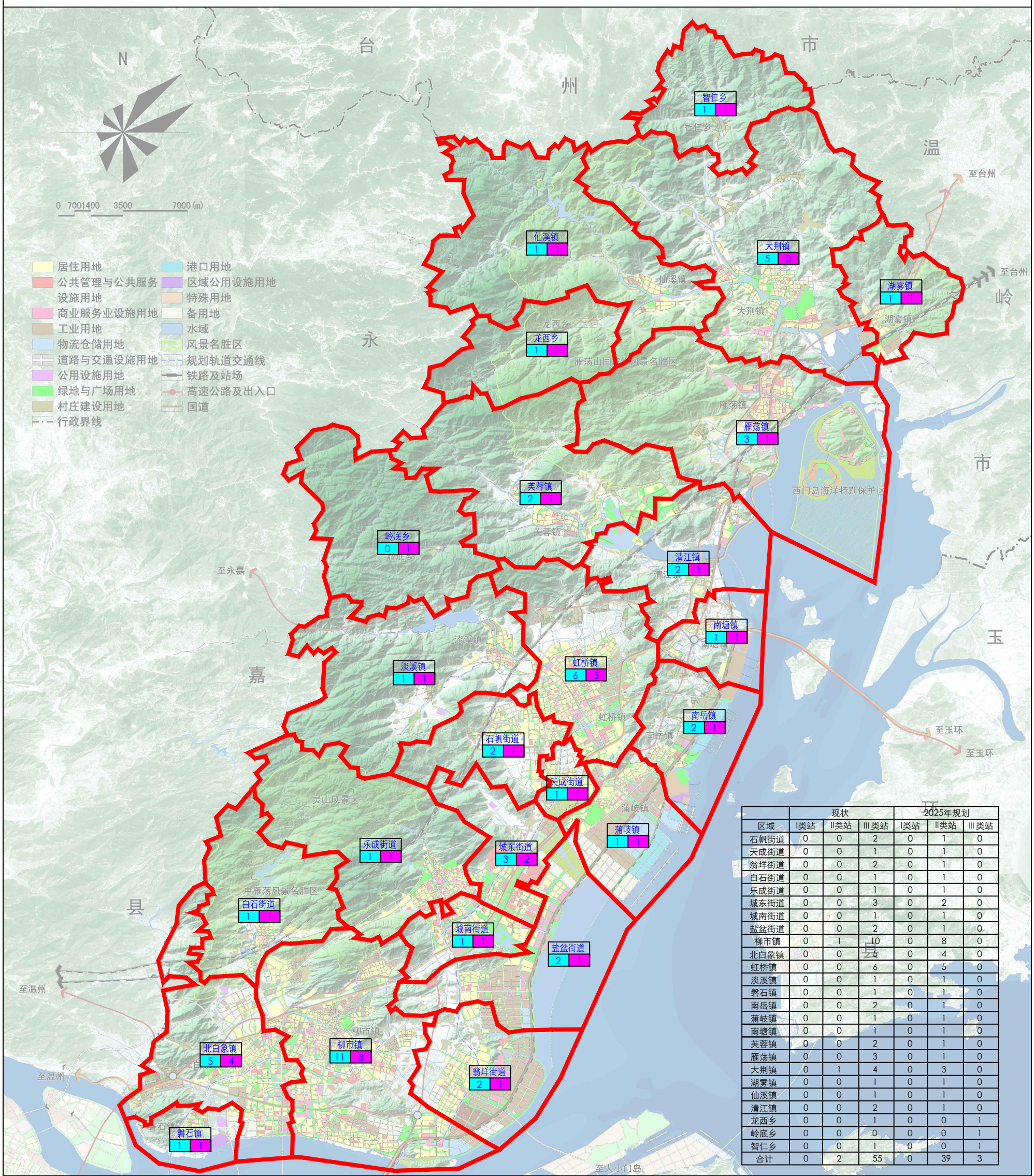

区域	现状			2025年规划		
	I类站	II类站	III类站	I类站	II类站	III类站
石帆街道	0	0	2	0	1	0
天成街道	0	0	1	0	1	0
翁垟街道	0	0	2	0	1	0
白石街道	0	0	1	0	1	0
乐成街道	0	0	1	0	1	0
城东街道	0	0	3	0	2	0
城南街道	0	0	1	0	1	0
盐盆街道	0	0	2	0	1	0
柳市镇	0	1	10	0	8	0
北白象镇	0	0	5	0	4	0
虹桥镇	0	0	6	0	5	0
淡溪镇	0	0	1	0	1	0
磐石镇	0	0	1	0	1	0
南岳镇	0	0	2	0	1	0
蒲岐镇	0	0	1	0	1	0
南塘镇	0	0	1	0	1	0
芙蓉镇	0	0	2	0	1	0
雁荡镇	0	0	3	0	1	0
大荆镇	0	1	4	0	3	0
湖雾镇	0	0	1	0	1	0
仙溪镇	0	0	1	0	1	0
清江镇	0	0	2	0	1	0
龙西乡	0	0	1	0	0	1
岭底乡	0	0	0	0	0	1
智仁乡	0	0	1	0	0	1
合计	0	2	55	0	39	3

图例

XX街道 — 乡镇、街道名称

X X

现状供应站点数量 — 规划供应站数量

杭州市城乡建设设计院股份有限公司

编制日期	2024年2月		编号	13