

# **浦江县大畈乡上河村上河自然村 局部调整村庄规划 (2024-2026年)**

**浦江县大畈乡人民政府  
浙江安地建筑规划设计有限公司  
2024年12月**

# 浙江安地建筑规划设计有限公司

杭州市申花路789号剑桥公社B座13楼 邮编：310030

电话：0571-87658050

传真：0571-87654667

网址：<http://www.andi.design.com.cn>

法定代表人：胡晓鸣

建筑行业（建筑工程）甲级

城乡规划编制甲级

风景园林工程设计专项乙级

文物保护工程勘察乙级

证号A133007343

证号自资规甲字21330317

证号 A233101033

证号 0102SJ0003

公章



审定：徐志刚  
审核：胡晓鸣

高级工程师  
副教授

注册城乡规划师  
注册城乡规划师  
一级注册建筑师  
注册城乡规划师

项目负责人：陈志粮

高级工程师

编制人员：杨章焜

高级工程师

注册城乡规划师  
一级注册建筑师

罗文靓  
王凌校  
姚然泰  
周飞飞

高级工程师  
助理工程师  
助理工程师  
助理工程师

规划出图章





# 城乡规划编制资质证书

(副本)

证书编号：自资规甲字 21330317

证书等级：甲级

单位名称：浙江安地建筑规划设计有限公司

承担业务范围：业务范围不受限制



扫码登录“城乡规划编制单位信息公开系统”了解更多信息

统一社会信用代码：91330106773556465U

有效期限：自 2021 年 11 月 04 日至 2022 年 12 月 31 日

发证机关

2021 年 11 月 04 日



中华人民共和国自然资源部印制



# 营业执照

(副本)

统一社会信用代码 91330106773556465U (6/6)

名称	浙江安地建筑规划设计有限公司
类型	有限责任公司(自然人投资或控股)
住所	浙江省杭州市西湖区申花路789号剑桥公社B座12A12、12A11室
法定代表人	胡晓鸣
注册资本	陆佰万元整
成立日期	2005年04月14日
营业期限	2005年04月14日至2025年04月13日
经营范围	服务：建筑行业(建筑工程)甲级，城乡规划编制甲级，风景园林工程设计专项乙级，古建筑维修保护、近现代建筑维修保护、文物保护规划乙级，从事资质证书许可范围内相应的建设工程总承包业务以及项目管理和相关的技术与管理服务，房地产项目策划、工程造价咨询，计算机软硬件的技术开发、技术服务、技术咨询，园林环境设计，项目前期研究与策划，图文制作，房地产信息咨询；批发、零售：计算机及配件，网络设备；其他无需报经审批的一切合法项目。(依法须经批准的项目，经相关部门批准后方可开展经营活动)



多证合一

登记机关



2018年09月04日

企业应当于每年1月1日至6月30日通过浙江省企业信用信息公示系统报送上一年度年度报告

企业信用信息公示系统网址：<http://bz.gsxt.gov.cn/>

中华人民共和国国家工商行政管理总局监制

# 浦江县大畈乡上河村上河自然村局部调整村庄规划（2024-2026年）

局部调整前

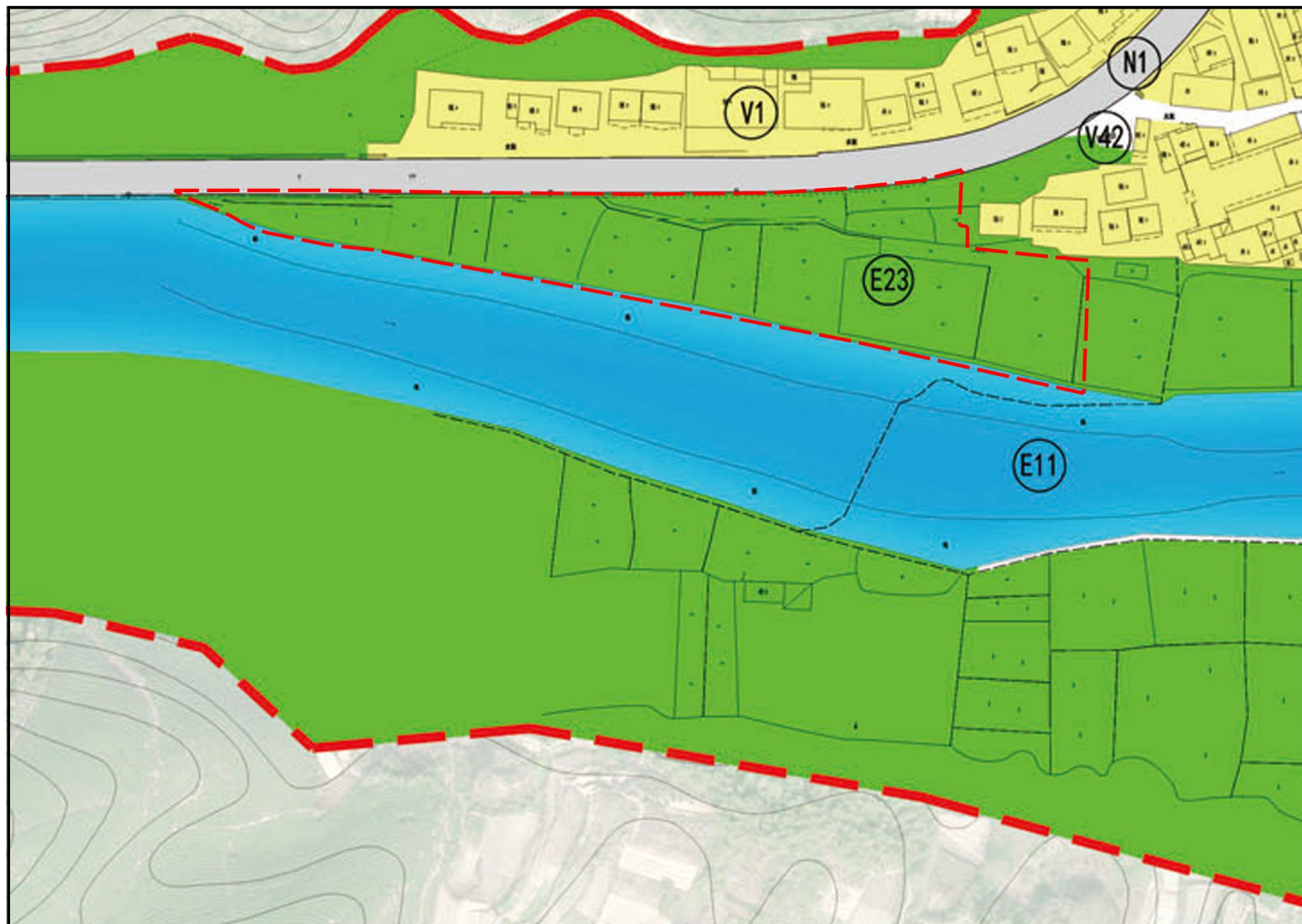

图例

- V1 村民住宅用地
- V42 村庄交通设施用地
- N1 对外交通设施用地
- E11 自然水域
- E23 其他农林用地
- 规划范围

总平面图



# 浦江县大畈乡上河村上河自然村局部调整村庄规划（2024-2026年）

局部调整后

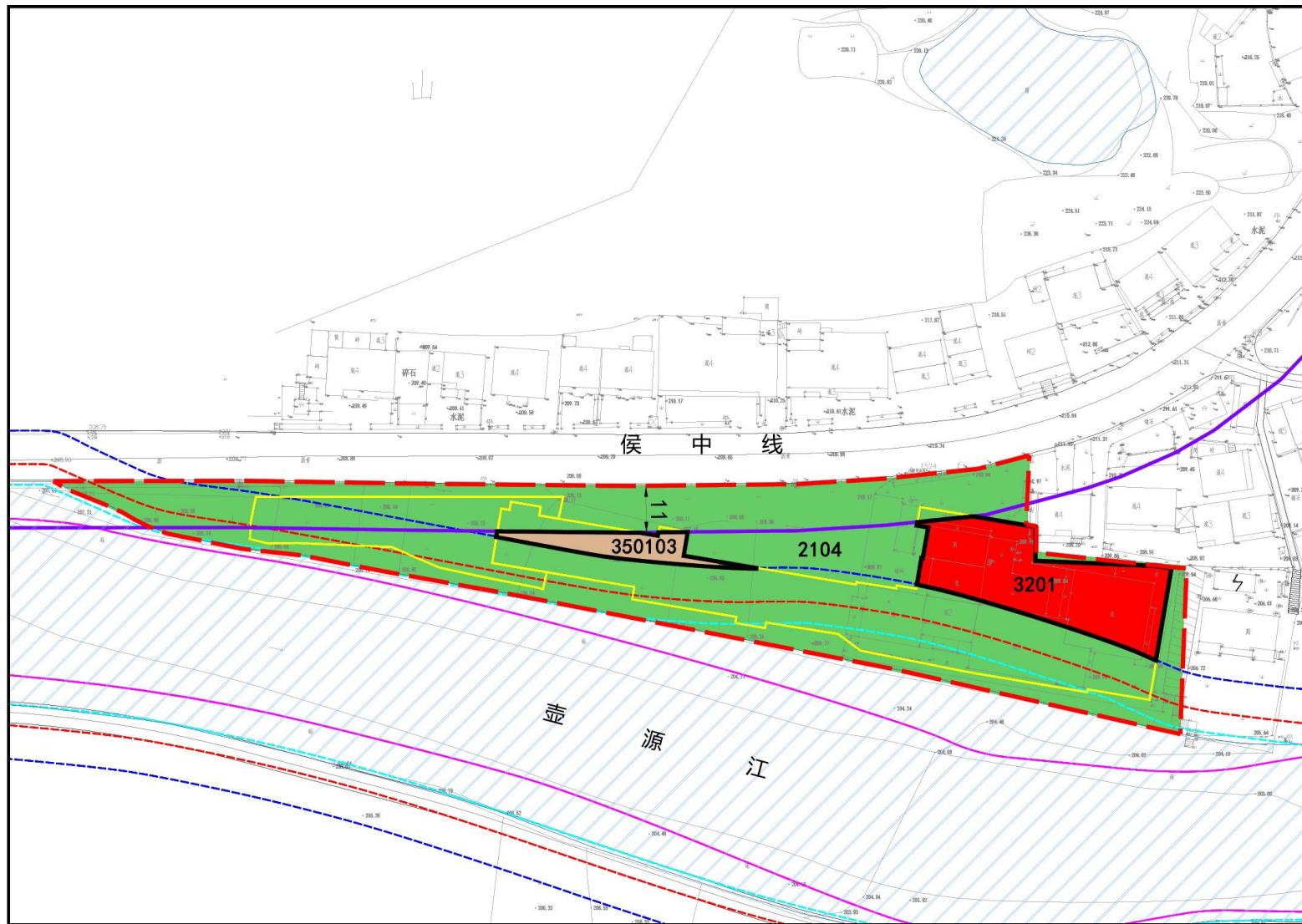

图例

- 农转用地块线
- 调整后可用土地
- 河流水面
- 壶源江岸线
- 壶源江堤线
- 壶源江管理范围线
- 壶源江保护范围线
- 公路建筑控制线
- 2104 林地
- 3201 农村商业服务设施用地
- 350103 村庄内部交通设施用地
- 规划范围

总平面图

# 浦江县大畈乡上河村上河自然村局部调整村庄规划（2024-2026年）

局部调整前



图例

- V1 村民住宅用地
- V21 村庄公共服务设施用地
- V41 村庄道路用地
- E11 自然水域
- E13 坑塘沟渠
- E23 其他农林用地
- 规划范围

总平面图



